

De Otosan oorkaars is het resultaat van de herontdekking van een traditionele methode nl. oor-thermotherapie en is een eenvoudig, veilig en effectief systeem voor het verwijderen van onzuiverheden en overtollig oorsmeer uit het gehoorkanaal. Het is verrijkt met propolis en uitgerust met 4 veiligheidsvoorzieningen waaronder de exclusieve Comfy applicator, wat de behandeling nog comfortabeler maakt. De Otosan oorkaars is een medisch hulpmiddel dat voldoet aan MDR 2017/745.

GUNSTIGE WARMTE

De warmte die vrijkomt bij het verbranden van de Otosan oorkaars dringt voorzichtig door in het gehoorkanaal, verzacht het oorsmeer en heeft het "schoorsteeneffect". De Otosan oorkaars is efficiënt voor het verwijderen van oorsmeerproppen, die de oorzaak kunnen zijn van veel klachten, waaronder oorsuizen, sissen, achtergrondgeluiden, fluctuaties van de atriumdruk en slechthorendheid die samengaan met het gevoel van een verstopt oor.



COMFY APPARAAT

COMFORT, VEILIGHEID EN EFFICIËNTIE

EXCLUSIEVE COMFORTABELE APPLICATOR

Het Comfy-apparaat past zich aan de wanden van het oor aan, waardoor de applicatie efficiënter, veiliger en aangenamer wordt.

EXCLUSIEVE KWALITEITEN

- ✓ Componenten: katoen, paraffine, bijenwas, plantaardige stearine, propolis
- ✓ De enige die 4 veiligheidsvoorzieningen heeft
- ✓ Klinisch getest
- ✓ Niet getest op dieren
- ✓ Comfy applicator
- ✓ 100% gemaakt in Italië

DE OTOSAN-OORKAARS IS DE MEEST VERKOCHTE TER WERELD

Otosan zorgt voor u met een compleet assortiment aan producten voor oor, neus en keel.
Ontdek ze in de apotheek.



Le cône Otosan est le résultat de la redécouverte d'une méthode traditionnelle - la thermothérapie auriculaire - et est un système simple, sûr et efficace permettant d'éliminer les impuretés et l'excès de cérumen du conduit auditif. Enrichi en propolis, il est équipé de 4 dispositifs de sécurité dont l'applicateur exclusif Comfy, qui rend le traitement encore plus confortable. Le cône d'Otosan est un dispositif médical conforme à la norme MDR 2017/745.

CHALEUR BÉNÉFIQUE

La chaleur générée par la combustion du cône d'Otosan pénètre doucement dans le conduit auditif, ramollissant le cérumen et créant "l'effet de cheminée".

Le cône d'Otosan est efficace pour l'élimination des bouchons de cérumen, susceptibles d'être à l'origine de nombreuses plaintes, notamment les bourdonnements, les sifflements, les bruits de fond, la désépaulibre de la pression auriculaire et la perte de transmission entraînant une sensation d'oreille bouchée.

QUALITÉS EXCLUSIVES

- ✓ Composants : coton, paraffine, cire d'abeille, stéarine végétale, propolis
- ✓ Le seul à disposer de 4 dispositifs de sécurité
- ✓ Testé clinquement
- ✓ Non testé sur les animaux
- ✓ Applicateur Comfy
- ✓ Fabriqué 100 % en Italie

LE CÔNE D'OTOSAN EST LE CÔNE LE PLUS VENDU AU MONDE

Otosan vous propose une gamme complète de produits pour l'oreille, le nez et la gorge. Découvrez-les en pharmacie.

DISPOSITIF COMFY

CONFORT, SÉCURITÉ ET EFFICACITÉ

APPLICATEUR CONFORTABLE EXCLUSIF

Le dispositif Comfy s'adapte aux parois de l'oreille, rendant l'application plus efficace, plus sûre et plus agréable.

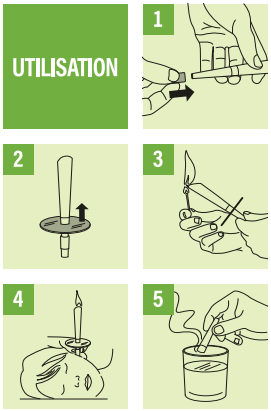

1. Insérez la partie fine du cône dans l'applicateur Comfy sur 1 cm. **Assurez-vous qu'il n'y a pas de d'autre applicateur à l'intérieur du cône.**

2. Insérez le cône dans le disque de protection (face argentée vers le haut) jusqu'en dessous de l'anneau de flamme. Allumez la partie la plus large du cône.

3. Posez votre tête sur une table et introduisez le cône avec l'applicateur Comfy dans l'oreille de manière superficielle, en prenant soin de le maintenir toujours à la verticale.

4. Lorsque la flamme a consumé le cône jusqu'à l'anneau brise-flamme, retirez le cône de l'oreille et éteignez-le dans un verre d'eau. Répétez l'opération sur l'autre oreille.

Toute vapeur blanche s'échappant de la base du cône est un effet normal du traitement.

AVEC DE LA CIRE D'ABEILLE ET DE LA PROPOLIS



Pendant la combustion la propolis contenue dans le cône d'Otosan libère sa fraction volatile qui pénètre doucement dans le canal auditif pour le bien-être de l'oreille.

Avertissements

Conserver le produit dans un endroit frais, à l'abri de la lumière, des sources de chaleur directe et de l'humidité. Conserver le produit entre -10 ° et 40 °C. Utiliser à température ambiante (8- 25 °C). L'utilisation du feu requiert la plus grande attention: protéger adéquatement les cheveux et le visage de la flamme. Effectuer le traitement uniquement avec l'aide d'un adulte, dans une pièce à l'abri de tout courant d'air et à l'écart de substances et/ou d'objets inflammables. Ne pas utiliser en cas de pathologies otologiques, d'interventions chirurgicales récentes, d'allergie aux composants du produit. Ne pas utiliser chez les enfants de moins de 3 ans. Avant toute utilisation, consulter un oto-rhinolaryngologiste qui confirme la présence d'un bouchon de cérumen et s'assure que d'éventuels troubles présents sont dus à celui-ci et non à d'autres pathologies. En cas d'effets indésirables, contacter un médecin ou le fabricant. En cas d'association avec d'autres médicaments / dispositifs médicaux, consulter à l'avance un médecin. Ne pas ingérer ni utiliser dans d'autres orifices que l'oreille.



REF 1380003262

Fabriqué par : OTOSAN SRL
Via degli Scavi, 32 - 47122 Forlì - Italie
otosan@otosan.com - www.otosan.com

Distribué par:

Eureka PHARMA
Harelbeeksestraat 81
8520 Kuurne, Belgique
info@eurekapharma.be
www.eurekapharma.be

1994 REV. 2 19/03/2024

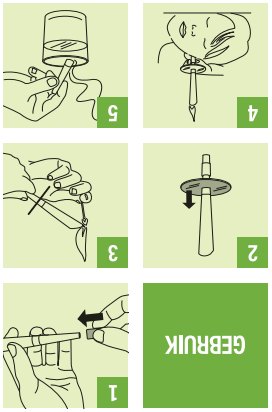

1. Steek één centimeter van het dunne deel van de oorkaars in de Comfy, **Verzeker u ervan dat de andere Comfy niet in de kaars zit.**

2. Plaats de beschermende schijf rond de kaars (het zilveren gedeelte omhoog) tot aan de vlamstoppende ring. Steek het breedste gedeelte van de kaars in brand.

3. Leg het hoofd op een tafel en plaats de kaars met de Comfy applicator in het oor, aan het begin van de gehoorgang. Houd het hoofd hierbij telkens verticaal.

4. Verwijder de oorkaars op het moment dat de vlam de kaars heeft vernaand tot aan de vlamstoppende ring en stop de kaars vervolgens in een glas water. Herhaal de behandeling bij het andere oor.

De witte stoom die uit de onderkant van de kaars komt is normaal.

MET BIJENWAS EN PROPOLIS



Tijdens de verbranding geeft de propolis in de Otosan-oorkaars haar vluchtige fractie vrij. Deze dringt zachtjes de gehoorgang binnen en draagt bij aan het welzijn van het oor en aan de hoorbescherming.

Waarschuwingen

Bewaar het product op een koele plaats, uit de buurt van licht, directe warmtebronnen en vochtigheid. Bewaar het product tussen -10° en 40°C. Gebruiken bij kamertemperatuur (8-25°C). Het gebruik van vuur vereist de grootste zorg; bescherm haar en gezicht voldoende tegen de vlammen. Voer de behandeling alleen uit met hulp van een volwassene, in een ruimte beschermd tegen tocht en uit de buurt van brandbare stoffen en/of voorwerpen. Met gebruiken bij otologische pathologieën, recente chirurgische ingrepen, allergie voor de componenten van het product. Niet gebruiken bij kinderen jonger dan 3 jaar. Raadpleeg voor elk gebruik een KNO-arts die de aanwezigheid van een oorsmeerbobkade bevestigt en verzekert dat eventueel aan andere pathologieën. Als er bijwerkingen optreden, neem dan contact op met een arts of de fabrikant. Indien gecombineerd met andere medicijnen/medische hulpmiddelen, vooraf een arts raadplegen. Niet inslikken of gebruiken in een andere opening dan het oor.



REF 1380003262

Gefabriceerd door: OTOSAN SRL
Via degli Scavi, 32 - 47122 Forlì - Italië
otosan@otosan.com - www.otosan.com

Verdeeld door:

Eureka PHARMA
Harelbeeksestraat 81
8520 Kuurne, België
info@eurekapharma.be
www.eurekapharma.be

1994 REV. 2 19/03/2024